COLEGIO PARTICULAR DE LOS SAGRADOS CORAZONES

BOLETÍN INFORMATIVO

013-2026 / D.SS.CC

20 de noviembre de 2026

"Amando, educamos, humanizamos
y transformamos corazones"

NAVIDAD COMPARTIDA

CUANDO EL AMOR SE HACE ENCUENTRO Y SOLIDARIDAD

La Navidad nos invita a contemplar el misterio del nacimiento de Jesús, quien se hace pequeño y cercano para revelarnos el amor inmenso de Dios. Es un tiempo para abrir el corazón, renovar la esperanza y descubrir que el verdadero sentido de esta celebración está en aprender a amar, compartir y hacernos prójimos de los demás.

Desde esta perspectiva nace **Navidad Compartida**, un proyecto que constituye una valiosa experiencia de encuentro entre nuestras alumnas y niños que viven realidades diferentes. Más allá de compartir momentos de alegría, regalos o actividades navideñas, esta iniciativa busca generar vínculos, acercar corazones y despertar en nuestras estudiantes la sensibilidad frente a las distintas situaciones que viven otras personas.

Como colegio de los Sagrados Corazones, creemos que educar también significa enseñar a mirar al otro con respeto, reconocer su dignidad y descubrir en cada persona el rostro de Jesús. Por ello, estas experiencias permiten que nuestras alumnas trasciendan su propia realidad, aprendan a valorar lo que tienen y comprendan que la solidaridad no consiste únicamente en dar, sino también en acercarse, escuchar, compartir y dejarse transformar por el encuentro.

La Navidad Compartida nos recuerda que el carisma de los Sagrados Corazones se hace vida cuando somos capaces de construir fraternidad y comprometernos con quienes más necesitan de nuestra cercanía. Es una oportunidad para formar corazones sensibles, generosos y comprometidos con la construcción de una sociedad más humana y solidaria.

Que el nacimiento de Jesús renueve en nuestra comunidad educativa el deseo de compartir no solo lo que tenemos, sino, sobre todo, lo que somos; porque cuando nos encontramos desde el amor, la Navidad deja de ser únicamente una celebración y se convierte en una experiencia que transforma vidas.

Que esta Navidad Compartida nos enseñe que el mejor regalo que podemos ofrecer es nuestra presencia, nuestro cariño y un corazón dispuesto a amar.

SACRAMENTO DE LA CONFIRMACIÓN

El sábado 14 de noviembre, las alumnas de la promoción «Padre Eustaquio 2027» recibieron el Sacramento de la Confirmación, reafirmando libremente su fe y su compromiso de seguir a Cristo. Con este paso, renovaron su decisión personal de caminar de su mano, dejándose guiar por la luz del Espíritu Santo y comprometiéndose a ser testigos de su amor en medio de los demás.



BENDICIÓN DE CORONAS DE ADVIENTO

El viernes 27, nuestro capellán, padre Carlos Mejía, realizará la bendición de las Coronas de Adviento, dando inicio a este tiempo de preparación espiritual y renovación de la esperanza, mientras disponemos nuestros corazones para celebrar con fe y alegría el nacimiento de Jesús.

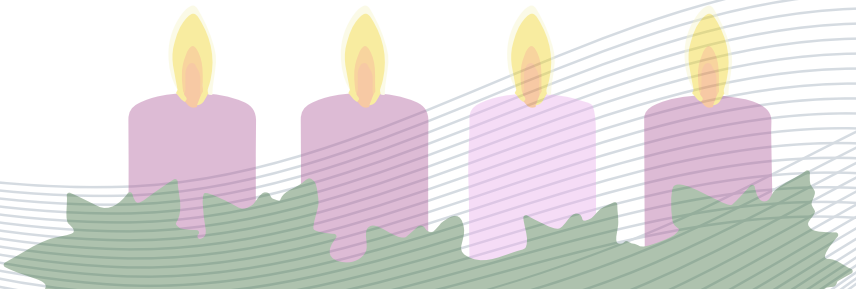

PROCESO DE ADMISIÓN 2027

Les informamos que continuamos con nuestro Proceso de Admisión 2027 para los niveles de Inicial, Primaria y Secundaria.

Los invitamos seguir siendo parte de nuestra comunidad y les comunicamos que, a partir del año 2027, el colegio adoptará la modalidad de coeducación para el nivel inicial y primer grado de primaria, manteniendo como siempre, una formación integral basada en valores, fiel a nuestro modelo educativo.

Les agradeceremos difundir esta información entre sus familiares y amigos.

Las inscripciones ya se encuentran abiertas y pueden realizarse a través de nuestra página web:

¡Los esperamos para crecer juntos!

www.ssccaqp.edu.pe

PORTES OUVERTES

Este miércoles 25 de noviembre realizaremos nuestro último Portes Ouvertes del año, una jornada especial para recibir a nuevas familias, dar a conocer nuestra propuesta educativa y compartir de cerca la nueva etapa coeducativa que iniciamos en Inicial y 1.º de Primaria.

Durante esta jornada, las familias podrán recorrer nuestras instalaciones, conocer nuestros espacios educativos y conversar sobre esta nueva propuesta, basada en el respeto, la colaboración y el acompañamiento cercano, manteniendo los valores que nos caracterizan desde hace 148 años.

Invitamos a todos a sumarse a la difusión de esta actividad, compartiendo la convocatoria con familiares, amigos y personas interesadas en conocer nuestra propuesta educativa, para que más familias puedan vivir la experiencia SS.CC.

📅 Miércoles 25 de noviembre
🕒 3:00 p. m.

LINK DE REGISTRO



CALENDARIZACIÓN DE CIERRE DE AÑO

ASISTENCIA DEL ALUMNADO DE LOS TRES NIVELES	Hasta el jueves 10 de diciembre	Horario normal
	Viernes 11 de diciembre	INICIAL 7h45 - 12h15
		PRIMARIA 7h45 – 12h35
		SECUNDARIA 7h45 – 12h50
CLAUSURA DEL NIVEL INICIAL	Martes 22 de diciembre	8h30
CLAUSURA DE LOS NIVELES DE PRIMARIA Y SECUNDARIA	Martes 22 de diciembre	11h00

Los detalles de las clausuras se darán a conocer oportunamente.

Invitamos a las estudiantes del 3ro de primaria al 5to de secundaria a inscribirse para rendir los exámenes de certificación en Música con el Conservatorio de Música "Luis Duncker Lavalle"





EDUCAR TAMBIÉN ES ENSEÑAR A CONVIVIR: PEQUEÑOS GESTOS QUE REFLEJAN GRANDES VALORES

La formación de nuestras estudiantes va más allá de los aprendizajes académicos. Educar también significa enseñarles a convivir, respetar a los demás, cuidar los espacios que compartimos y relacionarse con amabilidad y consideración.

Por ello, es importante fortalecer desde casa y en el colegio hábitos de urbanidad, cortesía y respeto. Acciones tan sencillas como dejar limpio el comedor y los patios después de consumir sus alimentos, utilizar adecuadamente los servicios higiénicos, cuidar los espacios comunes y saludar cordialmente a sus docentes y a las personas con quienes se encuentran, reflejan una buena educación y consideración por los demás.

Como familias y colegio, tenemos la responsabilidad compartida de educar con el ejemplo y acompañar a nuestras niñas para que comprendan que sus acciones influyen en el bienestar de quienes las rodean.

Educar en la cortesía, la urbanidad y el respeto es también educar para la vida. Sigamos formando juntas niñas responsables, amables y solidarias, que hagan de los pequeños gestos una expresión cotidiana de respeto y fraternidad. **¡Gracias a las familias por ser nuestros principales aliados en esta tarea formativa!**





SECUNDARIA

“MAXMUN” organizado por el Colegio Max Uhle

Los días 6, 7 y 8 de noviembre, nuestras estudiantes del Club MUN participaron en el MAXMUN, organizado por el colegio Max Uhle, evento en el que participaron nuestras siguientes estudiantes:

Reconocemos al equipo participante:

Rafaella Renata Rodriguez Rodriguez
Briana Lucía Málaga Lazo
Rafaela Valentina, Navarrete Benavides
Gianella Mariana Chavez Nuñez
Ariana Carolina Venero Delgado
Emily Ñaupa Erquinigo
Isabella Luana Rodriguez Rodriguez

Obteniendo el siguiente reconocimiento, como representante de la delegación de Países bajos:

Chávez Núñez Gianella Mariana – 2do A de secundaria
MEJOR DOCUMENTO DE POSICIÓN OFICIAL



¡FELICITACIONES GIANELLA!
Así como a los docentes Lorena Chávez y Manuel Grados

MERECIDA PREMIACIÓN EN EL CONGRESO



De la misma manera, va nuestro reconocimiento y felicitación a ***Gianela Chávez Núñez del 2do de sec***. ***A***, al ser premiada en el Congreso de la República por ser la mejor delegada MUN durante el presente año.

"Excelente trabajo Gianella y que sigan las satisfacciones"

MODO REPORTERO

Realizamos la 2da publicación de MODO REPORTERO, proyecto del área de Comunicación en conjunto con diario El Pueblo de nuestra ciudad, fortaleciendo las habilidades comunicativas y de redacción en nuestras estudiantes de secundaria y primaria, bajo la asesoría de las docentes Martha Escobedo y Magaly Valdivia.




Amar para educar, educar para transformar: el desafío de una comunidad educativa humanizadora SS.CC.
¿Nos asusta perder o decepcionar? La presión y la realidad que viven los deportistas
Un sonido ideal para cada momento: la música moldea el cerebro y las emociones
El violín, un instrumento que cuenta historias sin palabras


Euforias de vida
El Dibujo
Guías de vida
Mi ángel de cuatro patas
Estudiantes destacan en torneo interescolar de ajedrez
¡Sagrados Corazones llegan a las Macrorregionales!


Amar para educar, educar para transformar: el desafío de una comunidad educativa humanizadora SS.CC.
¿Nos asusta perder o decepcionar? La presión y la realidad que viven los deportistas


Un sonido ideal para cada momento: la música moldea el cerebro y las emociones
El violín, un instrumento que cuenta historias sin palabras



¿En qué clase de sociedad alguien tiene que agradecer por sentirse visto?

Proyecto grecia: el olimpo del saber



No podemos avanzar si ignoramos lo que debemos mejorar

Fuera y dentro de las pantallas, existen mundos por leer



MODO Reportero

Fotoreportero

CAFÉ LITERARIO

Las estudiantes de 4to. de secundaria llevaron a cabo un Café literario como parte de sus actividades del plan lector, bajo la guía de la docente Iris Soria; lo cual propicia espacios de disfrute de la lectura.



VISITA A QUEQUEÑA

Quequeña fue el escenario en que nuestras estudiantes de 2do de secundaria pudieron conocer su valor histórico y cultural; espacio que les permitió compartir, no solo aprendizajes, sino también momentos de confraternidad.










ANDENERÍA
PRE INCA







MUSEO LA RECOLETA

Las estudiantes de tercero de secundaria recorrieron el Museo del Convento de La Recoleta, un espacio histórico fundado en 1648 y construido en sillar.

Durante la jornada, observaron piezas de arte precolombino, arte religioso colonial, muestras etnográficas de la Amazonía y la antigua biblioteca con miles de volúmenes históricos.








APRENDIZAJE SERVICIO

Compartimos en imágenes las experiencias de nuestras estudiantes que desarrollaron su actividad de Aprendizaje – Servicio en las siguientes secciones:

2do A de secundaria

















5to B de secundaria









JEFATURA DE IDIOMAS

Exámenes DELF JUNIOR sesión noviembre 2026

Con mucho orgullo compartimos con nuestra comunidad educativa el exitoso desarrollo de las evaluaciones internacionales de lengua francesa DELF Junior, organizadas en conjunto con la Alianza Francesa, centro oficial autorizado para la administración de estas certificaciones.

Los pasados jueves 12 y viernes 13 de noviembre, nuestras alumnas rindieron en las instalaciones del colegio las pruebas correspondientes al nivel B1; posteriormente, el jueves 19 y viernes 20, se llevaron a cabo las evaluaciones del nivel A2 —requisito indispensable para postular al viaje de intercambio a Francia con extensión a Inglaterra—. Todas estas jornadas contaron con la presencia de jurados externos enviados por la institución evaluadora, lo que garantizó el rigor y los estándares oficiales del proceso. Asimismo, destacamos a un grupo de estudiantes que asumió el reto de rendir el examen DELF Junior B2 directamente en la sede de la Alianza Francesa.

Estas instancias representaron una valiosa oportunidad para demostrar sus competencias comunicativas y optar por un diploma oficial otorgado por el Ministerio de Educación Nacional de Francia, con validez internacional.

Felicitamos a todas nuestras alumnas por su disciplina y compromiso. Cada certificación obtenida no solo respalda su dominio del idioma, sino que abre nuevas puertas hacia un futuro académico y profesional sin fronteras. ¡Sigan avanzando con esa misma pasión por aprender!





Exámenes CAMBRIDGE sesión 2026

Nos complace informarles que el próximo martes 1 de diciembre de 2026 se llevarán a cabo, durante la jornada escolar, los exámenes internacionales de Cambridge en las instalaciones de nuestro colegio. Todo el proceso estará a cargo del SENATI, centro examinador oficial autorizado, lo que garantiza los más altos estándares de calidad.
Estas evaluaciones, diseñadas específicamente para cada etapa escolar, son reconocidas a nivel mundial por certificar de manera oficial el nivel de dominio y competencia comunicativa en el idioma inglés.

Cronograma de Evaluaciones – Sesión 2026

Examen	Grado / Grupo	Fecha del Examen	Sede
Movers	6.° de Primaria	Lunes 1 de diciembre de 2026	Instalaciones del Colegio
KET (Key English Test)	3.° de Secundaria	Lunes 1 de diciembre de 2026	Instalaciones del Colegio
PET (Preliminary English Test)	5.° de Secundaria	Lunes 1 de diciembre de 2026	Instalaciones del Colegio
FCE (First Certificate in English)	Opcional	Sábado 12 de diciembre de 2026	Instalaciones del SENATI

Una certificación que abre puertas al mundo

Participar en los exámenes Cambridge permite a nuestras alumnas validar internacionalmente sus habilidades de comprensión auditiva, lectura, expresión escrita y oral. Agradecemos el constante apoyo de las familias en la preparación y puntualidad de nuestras estudiantes para estas jornadas. ¡Deseamos muchos éxitos a todas nuestras participantes en este importante paso de su formación!

JEFATURA DE DEPORTES

¡CAMPEONAS NACIONALES DE BÁSQUET – CATEGORÍA C!

Con inmenso orgullo y alegría felicitamos a nuestras talentosas estudiantes por alcanzar el **PRIMER LUGAR EN LOS JUEGOS NACIONALES ESCOLARES 2026**, consagrándose CAMPEONAS NACIONALES en la disciplina de básquet, categoría C.

Este gran logro es el reflejo de su esfuerzo, disciplina, perseverancia, compromiso y, sobre todo, del trabajo en equipo. Cada entrenamiento, cada partido y cada desafío las llevó a conquistar este importante triunfo.

FELICITACIÓN ESPECIAL A LUCIANA GAMERO BEDOYA

Celebramos también a nuestra estudiante Luciana Gamero, quien recibió el Premio a los Valores YUPAYACHI, un reconocimiento que destaca la importancia de vivir el deporte desde el respeto, la solidaridad, el compañerismo y el juego limpio. ¡Felicitaciones por representar tan lindamente los valores que nos identifican!

¡Felicitaciones, campeonas! Son un orgullo para nuestra institución y un ejemplo de que los grandes sueños se alcanzan con pasión, unión y dedicación.



Gracias por dejar en alto el nombre de nuestro colegio y de nuestra ciudad blanca



NOCHE DE CAMPEONAS 2026

¡Celebramos el esfuerzo, la pasión y los logros de nuestras deportistas!

Nuestra institución educativa tiene el agrado de invitar a toda la comunidad Sagrados Corazones a la **NOCHE DE CAMPEONAS 2026**, una velada especial dedicada a reconocer y homenajear a todas nuestras estudiantes deportistas que, durante este año, representaron con orgullo y compromiso a nuestro colegio en las diferentes disciplinas y competencias deportivas.

Será una noche para celebrar sus triunfos, reconocer su perseverancia, valorar su esfuerzo y agradecerles por dejar siempre en alto el nombre de nuestra institución.

Viernes 27 de noviembre de 2026
Hora: 4:45 p. m.
Lugar: Instalaciones de nuestra institución educativa.

Extendemos esta cordial invitación de parte de COPAFA a todos nuestros padres de familia, familiares, docentes y a toda la comunidad educativa para que nos acompañen en este merecido homenaje y sean parte de una noche llena de orgullo, emoción y alegría.

¡**Porque detrás de cada logro hay esfuerzo, sueños y un corazón que nunca deja de luchar!**

MUNICIPIOS ESCOLARES

El 5 de noviembre se llevó a cabo la elección de los municipios escolares de primaria y secundaria felicitamos a todas las listas que participaron por dar ejemplo de civismo y responsabilidad social.

PRIMARIA E INICIAL



LISTA 4: VIRAL SQUISHIES
LAS MÁS VIRALES

- Alcaldesa: Renata Adriana Zúñiga Pacheco
- Teniente alcaldesa: Micaela Camacho Vargas
- Regidora de derechos del niño y adolescente: Lia Victoria Amado Chávez
- Regidora de producción y servicio: Ariana Janis Marrón Medrano
- Regidora de salud y medio ambiente: María Gracia Rodríguez Gaitán
- Regidora de educación, cultura y deporte: Antonella Ivanna Cáceres Tacusi
- Regidora de comunicación y tecnología de la información: Luna Samara Paredes Olivares
- 4 regidoras de educación, cultura y deporte
  - 1ero: Natalie Kassandra Calcina Colana
  - 2do: Flavia Fernanda Herrera Medina
  - 3ero: Silvana Marina Captcha Bendezu
  - 4to: Galilea Sofí Yarin Galdos

SECUNDARIA



LISTA 1: LILIUM

- Alcaldesa: Renata Adriana Zúñiga Pacheco
- Teniente alcaldesa: Micaela Camacho Vargas
- Regidora de derechos del niño y adolescente: Lia Victoria Amado Chávez
- Regidora de producción y servicio: Ariana Janis Marrón Medrano
- Regidora de salud y medio ambiente: María Gracia Rodríguez Gaitán
- Regidora de educación, cultura y deporte: Antonella Ivanna Cáceres Tacusi
- Regidora de comunicación y tecnología de la información: Luna Samara Paredes Olivares
- 4 regidoras de educación, cultura y deporte
    - 1ero: Natalie Kassandra Calcina Colana
    - 2do: Flavia Fernanda Herrera Medina
    - 3ero: Silvana Marina Captcha Bendezu
    - 4to: Galilea Sofí Yarin Galdos

FERIA DE EMOCIONES

El miércoles 11 de noviembre se realizó la feria interna de “Las emociones” como parte de nuestro programa de educación sexual en los tres niveles, que busca acompañar a nuestras alumnas en la canalización saludable de sus emociones y generar conductas que promuevan también una sana convivencia





CONOCIENDO LA SECUNDARIA

El jueves 5 de noviembre se llevó a cabo "Conociendo la secundaria" a través de este proyecto nuestras alumnas de 6to de primaria conocieron a algunos docentes que les enseñarán, escucharon las experiencias de sus compañeras de 1ero y compartieron sus dudas. A través de esta actividad buscamos que está transición sea saludable y en un espacio de seguridad.

ÁREA DE ACTIVIDADES

SENSIBLEMENTE MUSICAL

¡***GRACIAS POR DEJARNOS TOCAR EL CORAZÓN!***

La música nos regaló una tarde maravillosa, llena de emociones, sensibilidad y momentos que quedarán guardados en nuestros corazones.

El recital de fin de curso "**SENSIBLEMENTE MUSICAL**", a cargo de nuestro Club de Instrumentos de Cuerdas, nos permitió disfrutar del talento, la dedicación y el crecimiento artístico de nuestras alumnas, quienes, a través de cada interpretación, compartieron mucho más que melodías: nos transmitieron sus emociones, su esfuerzo y el amor por la música.



¡Gracias por ser parte de esta experiencia y por seguir haciendo que nuestros corazones suenen al ritmo del arte!

CANTAN LOS CORAZONES 2026

¡VOCES QUE NOS UNIERON, MÚSICA QUE NOS INSPIRA!

La música nos regaló un encuentro maravilloso, en el que las voces, las emociones y el talento de niños y jóvenes se unieron para celebrar la belleza del canto coral y fortalecer los lazos de fraternidad entre instituciones educativas.



El **I Concurso Escolar de Canto Coral de Música Escolar SS.CC. "CANTAN LOS CORAZONES 2026**", organizado por nuestro colegio, se convirtió en una hermosa oportunidad para compartir experiencias, reconocer el esfuerzo artístico y disfrutar del compromiso y la sensibilidad musical de cada una de las delegaciones participantes.

Agradecemos de corazón a las instituciones educativas invitadas, a sus directivos, docentes, directores musicales, estudiantes y familias, por aceptar nuestra invitación y ser parte de esta primera edición, haciendo posible una verdadera fiesta de encuentro a través de la música.





Expresamos una felicitación muy especial a nuestros elencos **Cámara Femenino Sagrados Corazones y Ensamble Musical**, por su destacada participación, entusiasmo y compromiso. Nos sentimos orgullosos de nuestras alumnas y de cada uno de sus integrantes, quienes compartieron su talento y demostraron que la música es también una forma de expresar aquello que llevamos en el corazón.

Nuestro reconocimiento y gratitud se extienden a los docentes y directores musicales **Marcos Zegarra Yanqui y Pedro Rodríguez Chirinos** que, con dedicación y entrega, acompañan la formación artística de nuestros estudiantes, así como a todas las personas que hicieron posible la organización y realización de este importante encuentro.

Nos quedamos con la alegría de haber compartido una experiencia que nos recuerda que el arte educa, sensibiliza, integra y nos permite descubrir en los demás nuevas formas de sentir y expresar la vida.

Sigamos abriendo espacios para que nuestras niñas y jóvenes descubran sus talentos, cultiven el amor por la música y comprendan que cada voz tiene algo valioso que aportar.











¡Gracias a todos por ayudarnos a hacer realidad esta primera edición de "CANTAN LOS CORAZONES 2026"! Que sigamos cantando, compartiendo y construyendo fraternidad, porque cuando las voces se unen, los corazones también aprenden a hablar el mismo lenguaje: el del amor, la alegría y la esperanza.

NOCHE ARTÍSTICA DE CLUBES 2026

¡EL ARTE NOS UNE, LOS TALENTOS NOS INSPIRAN!



El arte es una maravillosa oportunidad para descubrir talentos, expresar emociones, desarrollar habilidades y aprender a compartir con los demás. Cada experiencia artística nos permite crecer, fortalecer nuestra confianza y descubrir que todos tenemos algo especial que ofrecer.

Con mucha ilusión, nos preparamos para vivir nuestra **NOCHE ARTÍSTICA DE CLUBES 2026**, que se realizará el próximo **jueves 26 de noviembre**, en las instalaciones de nuestro colegio.

Será una noche muy especial en la que nuestras alumnas serán las protagonistas y tendrán la oportunidad de compartir con sus familias los aprendizajes, experiencias y talentos cultivados durante el año en los diferentes clubes artísticos y académicos.

Música, canto, danza, instrumentos de cuerdas, artes plásticas, robótica, MUN y otras expresiones de creatividad se reunirán en un mismo escenario para celebrar el esfuerzo, la perseverancia y la pasión de nuestras pequeñas y jóvenes artistas.

¡COMPARTIMOS CON NUESTRAS FAMILIAS LA INFORMACIÓN Y LAS INDICACIONES IMPORTANTES PARA ESTA GRAN PRESENTACIÓN!

1. ENSAYOS GENERALES Y ASISTENCIA

La participación de todas las integrantes de los diferentes elencos es indispensable. Por ello, los ensayos de clubes y generales son de carácter obligatorio, pues permitirán coordinar y garantizar el adecuado desarrollo de nuestra presentación.

Los ensayos generales se realizarán del 18 al 25 de noviembre, de acuerdo con la programación y los horarios establecidos para cada elenco, incluyendo la prueba de sonido y el ensayo general del miércoles 25 de noviembre.

LUGAR	FECHA	HORARIO	ELENCOS PARTICIPANTES
Salas de Clubes	Miércoles 18 de noviembre	1:30 a 4:00 p. m.	Ensamble Musical 1(Prof. Yvan)
		1:30 a 4:30 p. m.	Ensamble Musical 2 (Prof. Pedro) Coro y Danza Primaria/Secundaria
		2:15 a 4:00 p. m.	Instrumentos de Cuerdas 1 y 2
Salas de Clubes	Jueves 19 de noviembre	3:15 a 4:30 p. m.	Ensamble Musical 2 (Prof. Pedro) Coro. Instrumentos de Cuerdas 1 y 2
Salas de Clubes	Viernes 20 de noviembre	3:15 a 4:30 p. m.	Ensamble Musical 1(Prof. Yvan) Instrumentos de Cuerdas 1 y 2. Coro y Danza Primaria/Secundaria.
Sala Buen Padre	Sábado 21 de noviembre	8:00 a.m. a 1:00 p. m.	Ensamble Musical 2 (Prof. Pedro) Instrumentos de Cuerdas 1 y 2 Coro - Artes Plásticas
		10:15 a.m. a 1:00 p. m.	Danza Prim/Sec. Robótica
Colegio SS. CC.	Lunes 23 de noviembre	3:15 a 4:30 p. m.	**TODOS LOS ELENCOS.** Instrumentos de Cuerdas 1 y 2. Coro. Danza Primaria/Secundaria
Colegio SS. CC.	Martes 24 de noviembre	3:15 a 4:30 p. m.	**TODOS LOS ELENCOS.** **PRUEBA DE SONIDO** Ensamble Musical 1(Prof. Yvan) Ensamble Musical 2 (Prof. Pedro) Instrumentos de Cuerdas 1 y 2. Coro Danza Primaria/Secundaria
		3:15 a 4:00 p. m.	Artes Plásticas, Robótica y MUN.
Colegio SS. CC.	Miércoles 25 de noviembre	1:30 a 4:30 p. m.	**ENSAYO GENERAL** **TODOS LOS ELENCOS.** Ensamble Musical 1(Prof. Yvan) Ensamble Musical 2 (Prof. Pedro) Instrumentos de Cuerdas 1 y 2. Coro. Danza Primaria/Secundaria. Artes Plásticas, Robótica y MUN.
Colegio SS. CC.	**Jueves 26 de noviembre**	**PRESENTACIÓN – NOCHE ARTÍSTICA DE CLUBES.**	

Durante estos días, recomendamos enviar los alimentos desde casa para que las alumnas puedan consumirlos durante el segundo recreo y cuenten con el tiempo necesario para sus ensayos.

2. ORGANIZACIÓN DEL DÍA DE LA PRESENTACIÓN

El jueves 26 de noviembre, las alumnas participantes tendrán el siguiente horario:

- **1:30 p. m.:** salida del colegio.
- **5:00 p. m.:** retorno al colegio, debidamente vestidas y preparadas.
- **5:30 p.m.:** desplazamiento al coliseo y apertura de puertas para el público.
- **6:00 p. m.:** inicio de la Noche Artística de Clubes.

Los puntos de concentración serán los siguientes:

- **Sala Buen Padre :** Ensamble Musical, Instrumentos de Cuerdas y Coro.
- **Segundo A** **:** Artes Plásticas.
- **Segundo B** **:** Danza Primaria, Danza Secundaria y Teatro.
- **Primero A** **:** Robótica y MUN.

Las alumnas deberán presentarse con el vestuario correspondiente a su elenco.

No deberán traer mochilas, maletines ni celulares. Se recomienda que las casacas y abrigos permanezcan con los padres de familia.

Al finalizar la presentación, aproximadamente a las 7:30 p. m., las alumnas deberán ser recogidas **EN LA SALA BUEN PADRE**, respetando el lugar y las indicaciones establecidas para garantizar una salida ordenada.

3. VESTUARIO DE LOS ELENCOS

Cada elenco deberá asistir con el vestuario indicado por sus respectivos docentes responsables:

- Instrumentos de Cuerdas 1 y 2: vestido de gala de color oscuro.
- Ensamble Musical 1: según indicaciones del profesor Yván Mendoza.
- Ensamble Musical 2: vestido de gala de color oscuro.
- Coro: según indicaciones del profesor Marcos Zegarra.
- Danza Primaria y Secundaria: según indicaciones del profesor Rolando Motta.
- Artes Plásticas y Robótica: pantalón o leggins negro, blusa o polo completamente negro de manga larga, zapatos y medias negras. Peinado con dos colas bajas.
- MUN: según indicaciones de la profesora Lorena Chávez.

4. INFORMACIÓN SOBRE LAS ENTRADAS



Para disfrutar de esta presentación, compartimos las siguientes disposiciones:

- Precio general: S/ 15.00.
- Las entradas no serán numeradas.
- La venta se realizará a partir del lunes 23 de noviembre en Tesorería del colegio y también el día del evento.
- El único medio de pago será en efectivo.
- Los niños mayores de 5 años también deberán contar con su entrada.

IMPORTANTE:

El ingreso se permitirá únicamente presentando la entrada correspondiente. No se aceptarán listas, recibos de pago ni otros comprobantes como documentos de ingreso.

Asimismo, recordamos que el colegio no cuenta con estacionamiento, por lo que recomendamos tomar las previsiones necesarias para el traslado.

5. PARTICIPACIÓN DEL COPAFA

Agradecemos especialmente al Comité de Padres de Familia (COPAFA), que realizará una premiación especial para reconocer la participación y el compromiso de nuestras alumnas integrantes de los clubes artísticos y académicos.

Para coordinar esta significativa iniciativa, se ha programado una reunión virtual mediante le siguiente enlace:

LINK DE REUNIÓN

Agradecemos desde ya su entusiasmo, colaboración y disposición para acompañar a nuestras alumnas en esta celebración.

6. RECOMENDACIONES PARA NUESTRAS FAMILIAS

Invitamos a nuestras familias y a sus invitados a tener presentes las siguientes recomendaciones:

- Presentar la entrada correspondiente para ingresar al espectáculo.
- Llegar con anticipación, considerando que las puertas se abrirán a las 5:30 p. m.
- Respetar el orden de ingreso, circulación y ubicación.
- **Evitar separar espacios y procurar ingresar oportunamente para no interrumpir las presentaciones.**
- Considerar que el colegio no cuenta con estacionamiento.

Cada una de estas disposiciones busca garantizar que nuestra celebración se desarrolle en un ambiente de alegría, organización y respeto.

Agradecemos profundamente a nuestras familias por su confianza, compromiso y constante acompañamiento; a nuestros docentes y responsables de los clubes por su entrega y dedicación; y, especialmente, a nuestras alumnas, por su entusiasmo y perseverancia.

¡Que esta Noche Artística de Clubes sea una hermosa oportunidad para seguir compartiendo, creando y celebrando los talentos que florecen en nuestros Sagrados Corazones!

SUSPENSIÓN Y CULMINACIÓN DE CLUBES 2026

Informamos a nuestras familias que, con motivo de la realización de nuestra Noche Artística de Clubes 2026 y Noche de Campeonas 2026, los días jueves 26 y viernes 27 de noviembre, se suspenderán las actividades de todos los clubes artísticos, académicos y deportivos.

Asimismo, les recordamos que las actividades de los clubes se desarrollarán únicamente hasta el lunes 30 de noviembre, fecha en la que culminará el periodo de trabajo correspondiente al presente año.

Agradecemos su comprensión, colaboración y acompañamiento durante este año de aprendizajes, experiencias y crecimiento compartido.

SS.CC. COLEGIO PARTICULAR DE LOS SAGRADOS CORAZONES